

TUTA - obračunavanje pavšalnih turističnih taks



Spletna aplikacija TUTA je namenjena izdelavi odmernih odločb za pavšalne turistične takse skladno z občinskim odlokom o turističnih taksah:

- Podpira **vođenje seznama stanovanj** oz. počitniških hiš (delov zgradbe), katerih lastniki nimajo stalnega bivališča v občini ter vođenje seznama zavezancev za plačilo oz. njihovih skrbnikov.
- S podatki iz registra TUTA izdelamo **obračun pavšalnih turističnih taks** ter izpišemo odločbe.
- Pripravimo lahko datoteko s podatki za prenos v tiskarno, kjer nato **masovno natisnejo odločbe**

skupaj s plačilnimi nalogi

- Sami lahko izdelamo **izpise posameznih odločb** oz. nadomestnih odločb (npr. ob reševanju reklamacij ipd).
- Pred izpisom odločb na osnovi izdelanih obračunov lahko tudi pripravimo podatke o bremenitvah za **prenos podatkov v finančni paket**, za finančno spremljanje.



Za uporabo spletne aplikacije potrebujete le spletni brskalnik in nameščeno podporo za Java.

Osnovne funkcionalnosti aplikacije so:

- **Deli zgradb** (tu vzdržujemo podatke za obračun pavšalnih turističnih taks za izbrano stanovanje)
- **Stranke** (tu vzdržujemo podatke o vsaki stranki, ki je zavezanec za plačilo pavšalne turistične takse)
- **Odločbe** (tu imamo pregled nad vsemi že izdelanimi obračuni, odločbe je možno izdelati masovno kakor tudi posamične nadomestne odločbe na osnovi predpripravljene predloge)
- **Bremenitve** (pred izpisom odločb je potrebno pripraviti še preostale podatke, ki so pomembni za ustrezno evidentiranje plačil skladno s Pravilnikom o podračunih ter načinu plačevanja obveznih dajatev in drugih javnofinančnih prihodkov, ti podatki se lahko nato uporabijo tudi pri izvozu podatkov za prenos v finančni paket)
- **Skrbniški naslovi** (tu beležimo naslove za dostavo odločb v primerih, če so le ti različni od stalnega naslova zavezanca (npr. če zavezanec želi prejeti odločbo na drugi naslov, če naj se dostavi neki drugi osebi ali skrbniku - banki, ipd)

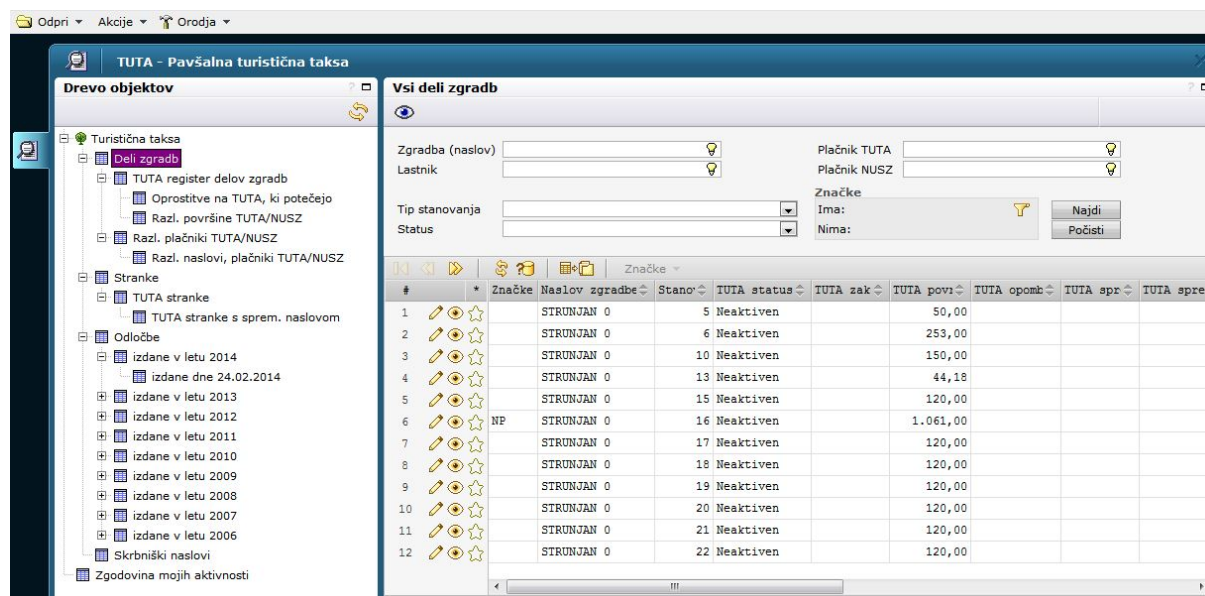

Slika 1: prikaz nabora možnosti vodenja evidenc v aplikaciji TUTA

Priprava masovnega letnega obračuna

V meniju "Akcije" so podprte akcije povezane z masovno izdelavo letnih obračunov:

1. masovna izdelava odločb - iz pripravljenih podatkov za obračun TUTA se izdelajo obračuni za vse zavezance, katerim odločbe še niso bile izdane,
2. potrditev izdelanih odločb - vsem izdelanim odločbam hkrati spremenimo status iz »pripravljena« v »izdana«,
3. izdelava bremenitev za vse izdelane odločbe,
4. masovni izpis odločb - pri opciji "Za tiskarno" se izdelata datoteka z vsemi potrebnimi podatki za tisk in kuvertiranje odločb s pripadajočimi plačilnimi nalogi. Uporabnik nato datoteko po e-pošti dostavi v tiskarno; pri opciji "Posamezni dokumenti" se izdelajo ločene datoteke tipa *rich text format*, kjer je vsaka dokončno oblikovana odločba, ki jo nato izpišemo na tiskalnik in sami pošljemo zavezancu.

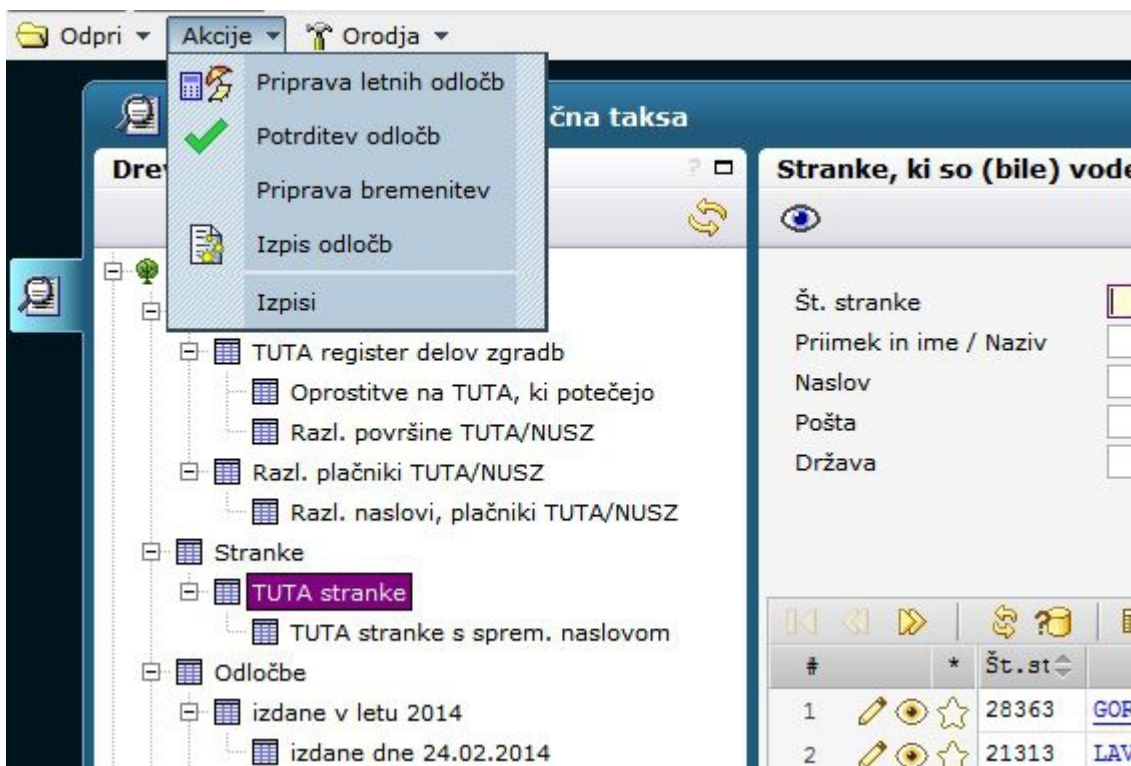

Slika 2: prikaz akcij za pripravo masovnega letnega obračuna pavšalne turistične takse občine

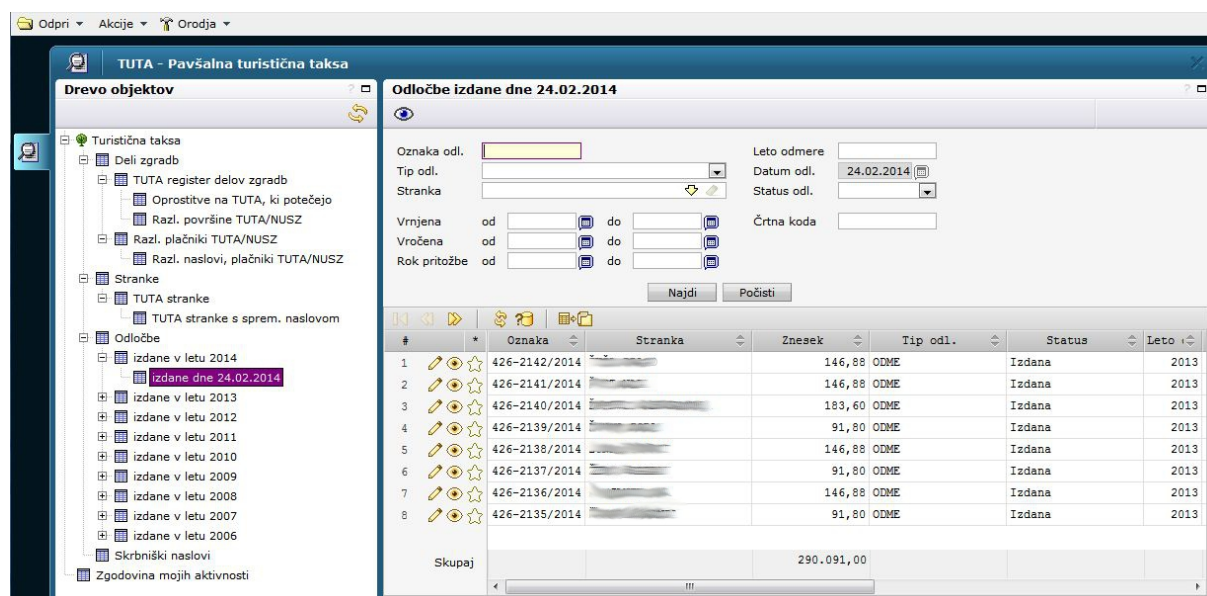

Slika 3: prikaz izdanih odločb

Dodatne informacije:

Splet: www.3-port.si

e-naslov: prodaja@3-port.si

Telefon: 05- 611-7000

Kontaktne osebe: Tanja, Elimir

